

**Con una storia commerciale di oltre 26 anni,  
vantiamo una comprovata esperienza  
nell'affrontare una vasta gamma di lavori di  
 falegnameria e installazioni di arredi,  
sia per il lusso al dettaglio che per il  
residenziale e l'alberghiero.**

# Indice

---



**01.**

I nostri Valori

**02.**

Knowhow

**03.**

Timeline

**04.**

Il Team

**05.**

La Catena di  
Produzione

**06.**

Materiali e Tecnologie

**07.**

Sostenibilità

**08.**

Stampa

**09.**

Portfolio

**10.**

Riconoscimenti e Certificazioni

**11.**

I Nostri Valori Futuri

**12.**

FAQs

---

# 01.

## I nostri Valori

Rafforzata dalla sua esperienza e grazie alla competenza organizzativa del proprio team nel settore dell'arredamento d'interni, Alberto Tacchi Arredamenti si presenta come un partner affidabile per aziende e privati. La costante ricerca di innovazione e il raggiungimento di soluzioni in linea con le aspettative dei clienti rappresentano non solo il punto di partenza, ma anche l'obiettivo finale dell'azienda.



# 02. Knowhow



## Pianificazione

Nel processo di fornitura, la pianificazione è fondamentale. Il dipartimento progetti offre diverse assistenze, dalla sviluppo di idee per "ConceptStore" alla ricerca di soluzioni tecniche innovative. La collaborazione con architetti e designer promuove la ricerca e l'integrazione delle conoscenze.



## Produzione

La produzione combina materiali e tecnologie tradizionali e innovative. È un centro pulsante in cui abili artigiani trasformano vari materiali per creare prodotti esclusivi. La nostra competenza riflette anni di pratica e specializzazione.



## Logistica

Alberto Tacchi Arredamenti pianifica le operazioni logistiche e si occupa di tutti gli aspetti organizzativi. I trasporti sono gestiti direttamente o in stretta collaborazione con i vettori indicati dai clienti, sempre con l'ottica dell'ottimizzazione dei costi e dei tempi.

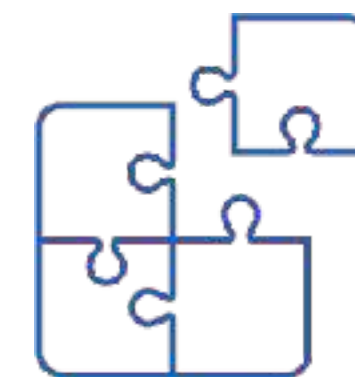

## Assemblaggio

Le attività di installazione sono svolte da team specializzati, istruiti da personale esperto, guidati dai nostri project managers che dialogano con gli appaltatori locali.

# 03. Timeline

---

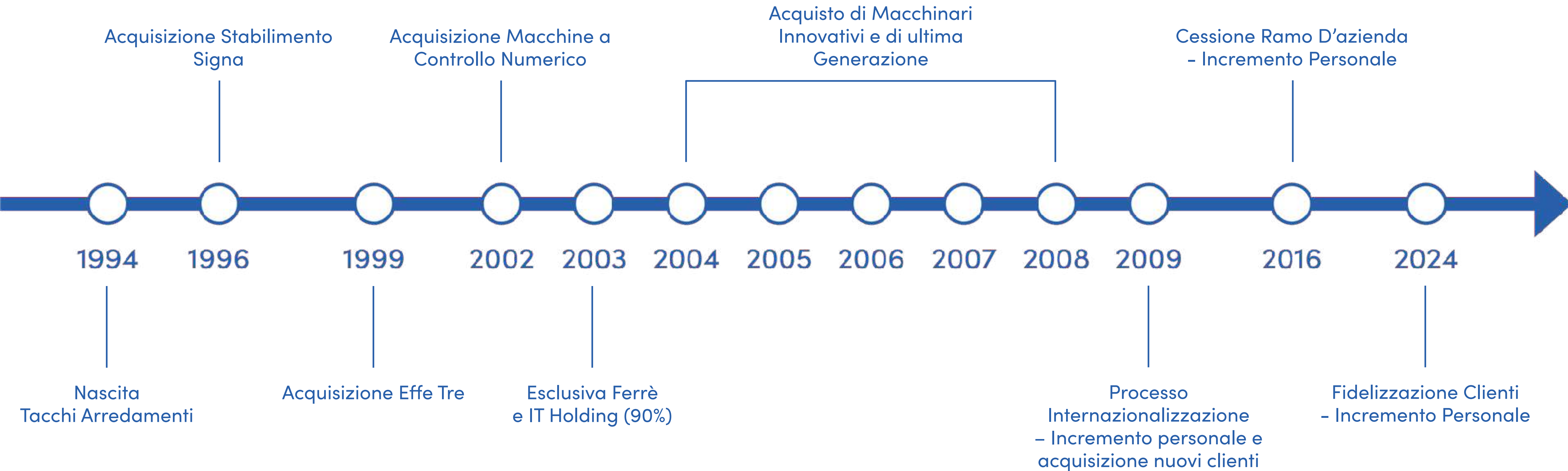

# 04. Team

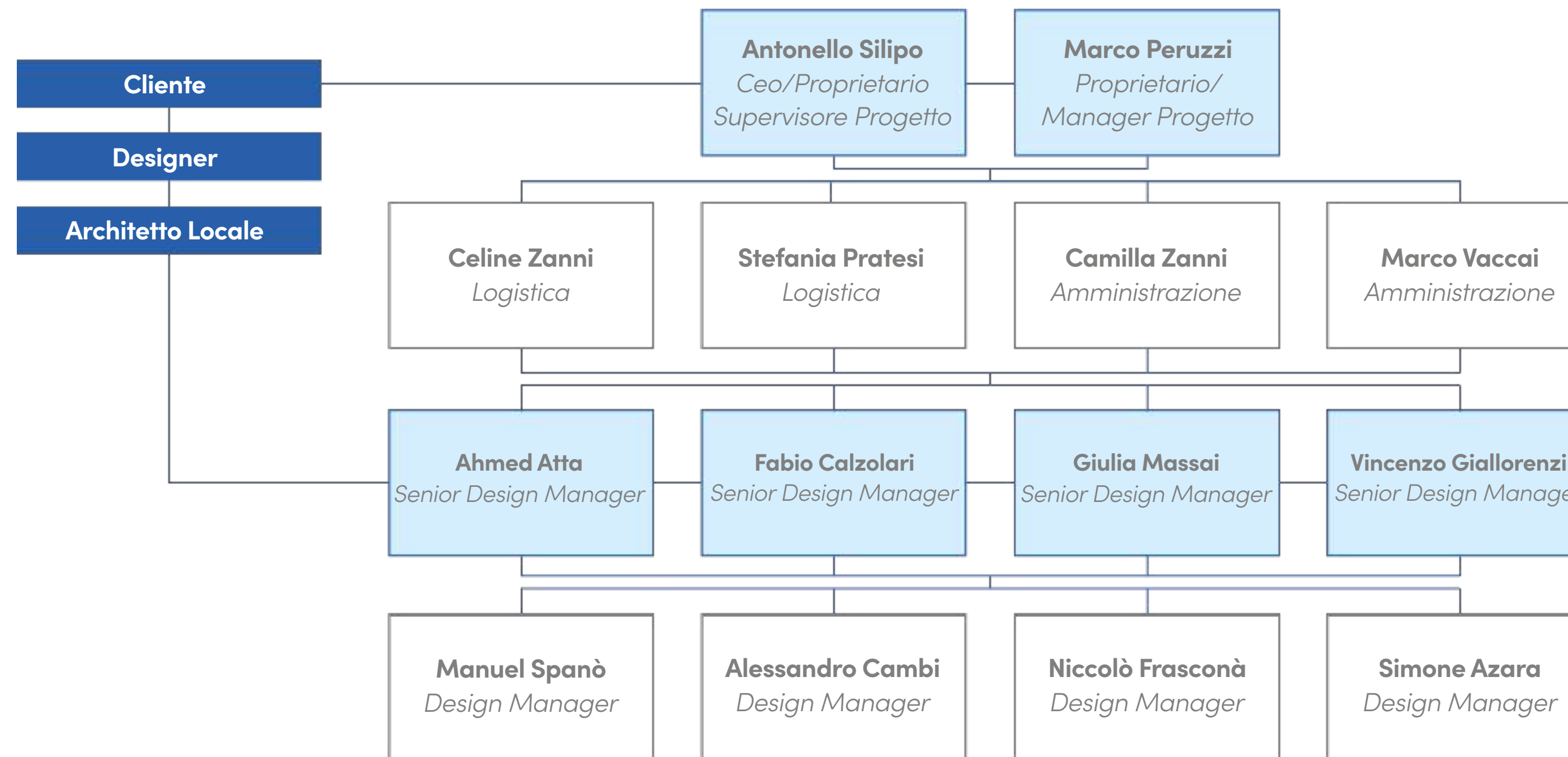

“Tra i tratti e le abilità che ci portano al successo, la passione spicca. A differenza delle competenze, della conoscenza o di altri fattori, la passione è innata: non può essere appresa o acquisita ma è sempre presente.”

**40 in house**  
*Falegnami / Installatori / Decoratori / Tappezzieri / Trasportatori*

**Più di 30**  
*tra Consulenti Esterni, Graphic Designers, Fabbri, Vetrai, Marmisti, Consulenti di Planimetrie*

# 04. Team

---

## Area di Coordinamento e Logistica

Il nostro team è in grado di gestire e coordinare contratti e procedure logistiche in oltre 50 paesi diversi. Reattività e risoluzione dei problemi sono le parole chiave che ci permettono di affrontare anche i progetti più impegnativi.

## Area di Progettazione e Gestione

I nostri project managers e responsabili del design sono il collegamento tra il cliente, l'architetto progettista e la struttura tecnica, sempre pronti a aggiungere valore aziendale in termini di flessibilità e dedizione al progetto.

## Risorse Interne

La piena dedizione ai dettagli e alla qualità del prodotto è l'obiettivo comune per tutti i nostri falegnami. Ingegneria, produzione e installazione sono comunemente supervisionati dagli stessi fattori.

## Consulenti e Partner Affidabili

La nostra catena di partner e fornitori è il risultato di anni di collaborazione. I fattori comuni che condividiamo con tutti loro sono: la dedizione al progetto, la migliore flessibilità e l'attenzione agli impegni.

---

# 05. La Catena di Produzione

---

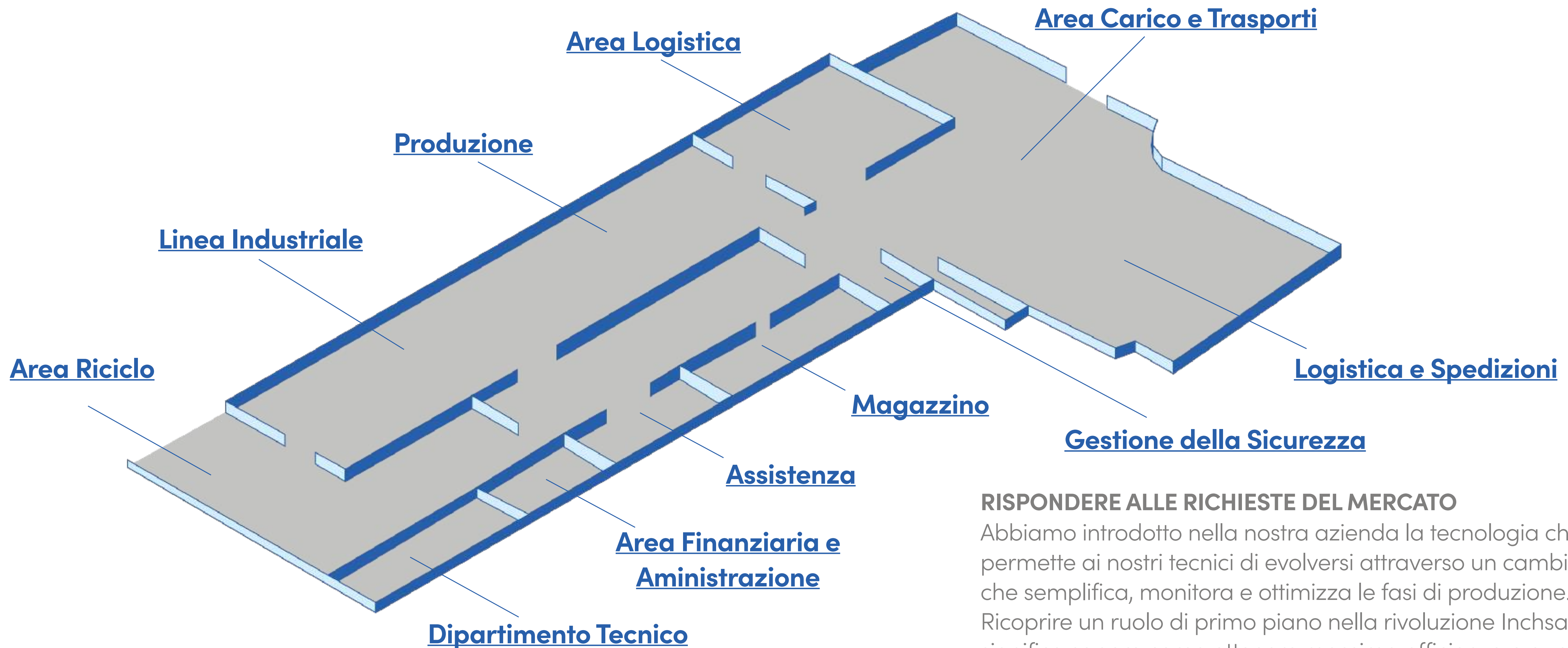

## RISPONDERE ALLE RICHIESTE DEL MERCATO

Abbiamo introdotto nella nostra azienda la tecnologia che permette ai nostri tecnici di evolversi attraverso un cambiamento che semplifica, monitora e ottimizza le fasi di produzione. Ricoprire un ruolo di primo piano nella rivoluzione Industry 4.0 significa sapere come ottenere massima efficienza e qualità.

---

# 05. La Catena di Produzione

## Gran Bretagna

London - Pomellato,  
Alexander McQueen,  
Gianfranco Ferrè, DODO

## Russia

Moscow - Tiffany,  
Ermanno Scervino

## Nord America

Los Angeles - Pomellato, Fendi  
Chicago - Pomellato  
NYC - Gianfranco Ferrè, Malo,  
Ermanno Scervino, Fendi  
Las Vegas - Pomellato, Fendi

## America centrale

Mexico City - El Palacio de Hierro,  
Pomellato  
Santa Fè - DODO

## Francia & Princ. di Monaco

Paris - 55 Croisette, Tiffany Rue de la Paix,  
Pomellato, Pucci, Ermanno Scervino  
Cannes - 55 Croisette, Malo Stand, Ferrè  
Montecarlo - Ferrè  
Saint Tropez - 55 Croisette

## Sud Africa

Città del Capo - Pomellato

## Medioriente

Dubai - Pomellato, Pucci  
Doha - Ermanno Scervino, Fendi

## Asia

Cina - Pomellato  
Giappone - Pomellato  
Corea - Pomellato  
Singapore - Pomellato

## Svizzera

Geneva - Pomellato, Tiffany  
Zurich - Pomellato, Tiffany

## Germania

Munich - Gianfranco Ferrè, Pomellato  
Hamburg - Pomellato  
Dusseldorf - Pomellato

## Spagna

Madrid - DODO, Bottega Veneta, Fendi  
Barcelona - Ermanno Scervino

## Italia

Porto Cervo - Alviero Martini, Hermes  
Bologna - DODO  
Torino - Ferrè  
Palermo - Alviero Martini  
Venice - Tod's

Forte dei Marmi - Tod's, Ermanno Scervino  
Florence - Pomellato, Pucci, DODO, Hermes  
Milan - Alexander McQueen, Alviero Martini,  
Hogan, Malo, Gianfranco Ferrè, The Bridge, DODO,  
Tod's, Acqua di Parma  
Rome - Hogan, Ermanno Scervino, DODO, Alviero  
Martini, Acqua di Parma, Ferrè



# 06. Materiali e Tecnologie

---

ALCUNI DEI NOSTRI MACCHINARI:

- ROVER C6 cnc processing centre
- AKRON 843 Electronite control unit
- SELCO WNO Panel saw integrated robot system
- SIC TS. 110 Toupie spindle moulder machine
- OPERA 5 wood finishing centre
- ROVER Bene processing centre
- ALTENDORF F45 sliding table saw
- SAC ESSB - wood thickness planer



# 07. Sostenibilità

---

Tutti i materiali di scarto che vengono prodotti durante il ciclo produttivo non vanno perduti, in quanto tramite il nostro impianto di aspirazione e stoccaggio siamo riusciti a creare un processo virtuoso, ovvero

il legno e gli altri materiali ad esso assimilabili, vengono aspirati, lavorati per poter poi essere trasformati in pellet. Tutto il materiale, viene recuperato all'interno di nr.3 container presenti in azienda, i quali periodicamente vengono ritirati dalla azienda VALORI FRANCO & C. SRL di Cascina (PI), che

contestualmente ne rilascia altrettanti vuoti, in modo tale che il processo di recupero dei materiali non venga mai interrotto.

Tutti i nostri fornitori di materie prime (ex (CENTRO LEGNO SNC – LE.CO SRL), come legno e impiallacciate nelle varie essenze, sono certificati nel rispetto dell'ambiente e nell'approvvigionamento sostenibile dei materiali.

---

# 08.

# Stampa

## Video

The Alexander McQueen store  
concept by architect Smiljan Radic

Pomellato Boutique New Opening  
in Rome

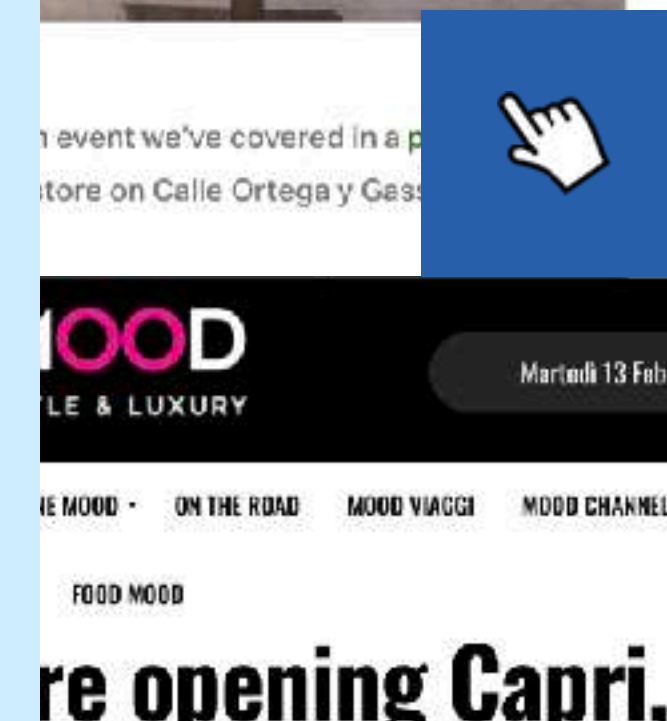

Alexander McQueen apre uno store sull'isola di Capri, Italia, il cui progetto di design nasce dalla collaborazione tra il direttore creativo Sarah Burton e l'architetto Smiljan Radic. Uno spazio unico che si estende su 39 metri quadrati e ospita le collezioni donna prêt-à-porter e accessori. Attingendo al fascino per la natura, che è alla base dei valori

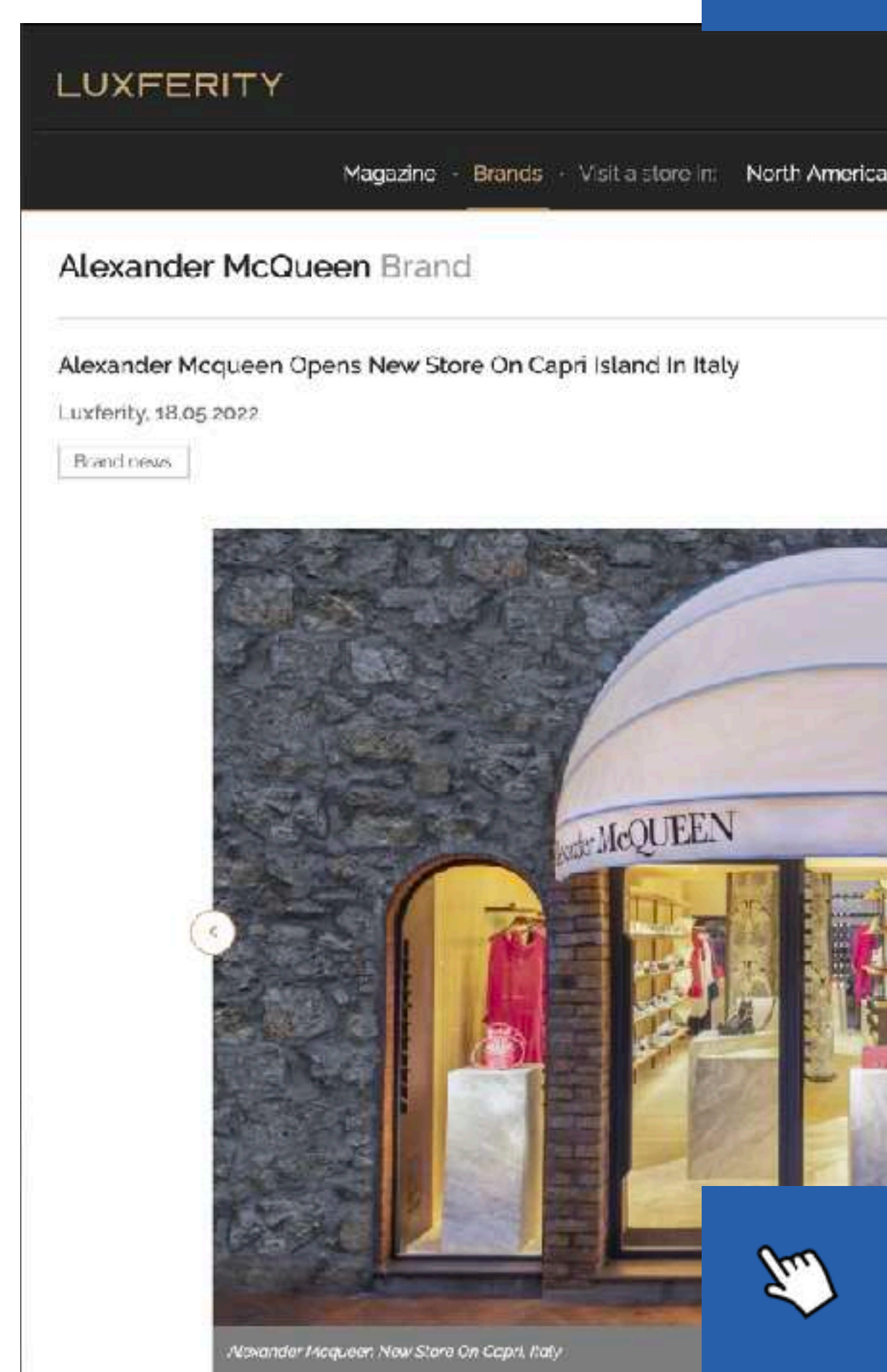

09.

# Portfolio



09.



09.

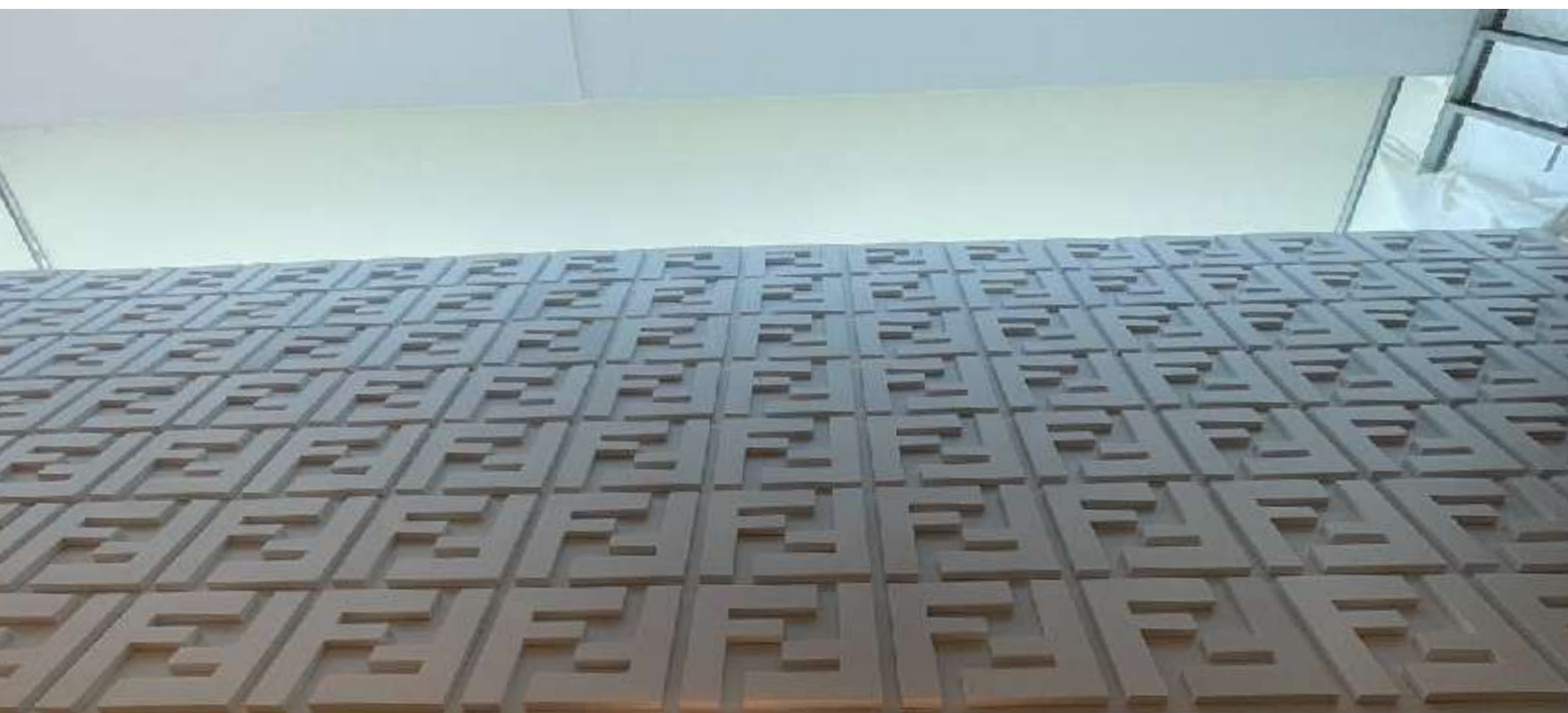

FENDI

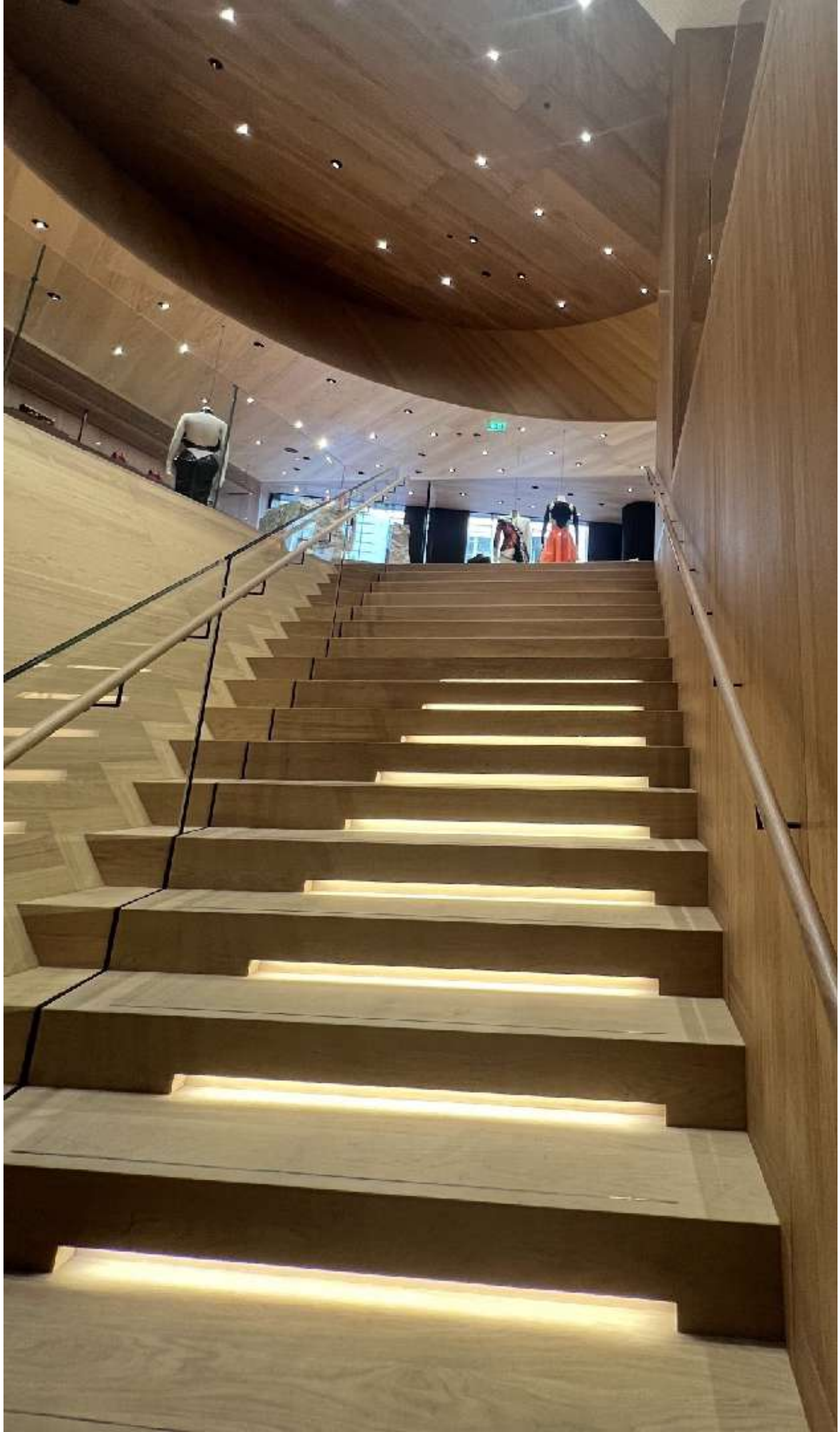

# 10. Riconoscimenti e Certificazioni

---



**Certificato Dogana  
Registro Esportatori REX**



**Codice EORI**



**Dichiarazione Esportatore  
Autorizzato**



**Estensione Dichiarazione  
Esportatore Autorizzato  
Corea del Sud**

---

# 11.

## La nostra Visione Futura

La visione futura è quella di aggiornarci il più possibile, aggiornando anche i vari dipendenti; acquistare altri macchinari di ultima generazione e diventare il più competitivi possibile sia come qualità ma anche come personale specializzato.



# 12. FAQs

---

- *“È possibile avere un “pronto intervento” per eventuali problemi?”*

Sì, è disponibile l'assistenza al cliente 24 ore su 24, 7 giorni su 7

- *“L'assistenza in cosa consiste?”*

L'Assistenza consiste nel seguire il cliente dalla fase iniziale fino alla spedizione e monitoraggio delle casse fino al montaggio in loco

- *“Dobbiamo affidarci a terzi per il montaggio?”*

No, avendo vari team di operai specializzati il nostro obiettivo è mandare in loco le persone che si sono occupate del preassemblaggio in azienda

---

# Contatti



## ALBERTO TACCHI ARREDAMENTI SRL

Via Salvador Allende 11, 50058 - Signa (FI)  
+39 055 876456

**Email:**  
[info@tacchiarredamenti.it](mailto:info@tacchiarredamenti.it)

P.I. 06686240489 - REA: FI-648397

